

必翔集團 必翔銀髮事業(股)公司

 **必翔銀髮樂活館**
全方位輔具連鎖專賣店

必翔樂活商品補助手冊

行動不老

心境不老

夢想不老

滿足一次購足需求
one stop shopping

滿足一次到位服務
one stop service

 **必翔銀髮樂活館**
全方位輔具連鎖專賣店

台北市新生北路二段131-4號 桃園市中壢區延平路96號
TEL:02-2581-8477 TEL:03-434-0101
新竹市中華路一段56號 高雄市鳳山區精武路63號
TEL:03-535-5111 TEL:07-719-0101
諮詢服務專線 0800-035988 網址 www.PSHC.com.tw

資訊分享站

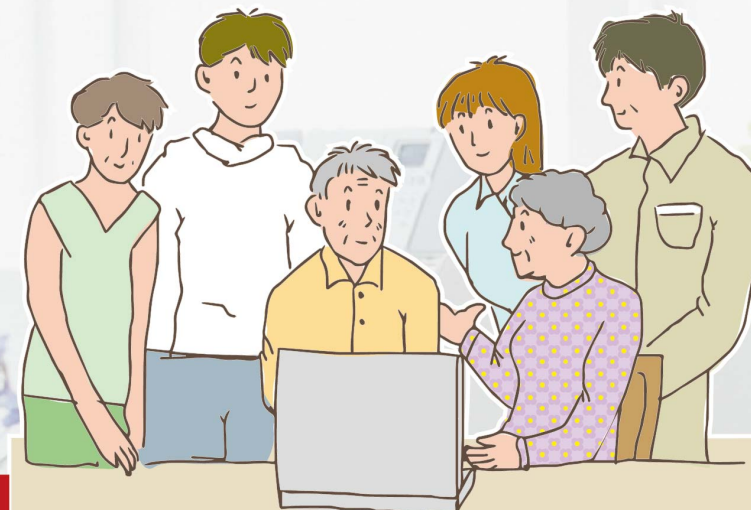

www.PSHC.com.tw

必翔銀髮商品補助手冊

必翔銀髮事業(股)公司為照顧身心障礙者及65歲以上高齡者，讓兩者及大眾能夠瞭解輔具相關資訊，使輔具補助申請程序更為清楚易懂，減少申請者於醫院和公所間奔波來往。

為此，我們製作商品補助手冊，讓輔具需求者判斷爭取最高的補助，獲得適切的輔具，提升輔具需求者及其家屬的生活品質。

身障2年4項 / 長照3年4萬 補助申請前您不得不知

無論身心障礙或長照資格，政府都有提供購買上的補助費用，但假設同時具有這兩項身分的時候，兩邊的補助不能同時申請在同一個輔具上。

身心障礙補助限制是兩年四項，即今年申請了四個項次，明年一個都不能申請，而長照資格的輔具補助限制是三年四萬，也就是不管你申請多少項次，這三年內補助額不能超過四萬元。

	身心障礙	長照
補助金額	身障2年4項	長照每3年新臺幣四萬元整
身分資格	本辦法之補助對象應符合輔具補助基準表，且最近一年居住國內超過一百八十三日，並具有下列情形之一者： 1.本法修正條文於中華民國一百零一年七月十一日全面施行前已領有身心障礙手冊，且未換發身心障礙證明或該手冊未受註銷者。 2.直轄市、縣(市)主管機關依本法第七條第三項之規定，核發身心障礙證明者。	依據長期照顧給付及支付基準，服務對象如下： 長照服務請領資格應為長照需要等級第2級(含)以上者，且符合下列情形之一。 1. 65歲以上老人。 2. 領有身心障礙證明(手冊)者。 3. 55-64歲原住民。 4. 50歲以上失智症者。

輔具補助申請流程

身心障礙者或
65歲以上高齡者提出補助需求

確認補助相關資格(參考P15、16)

向輔具中心申請評估

無持有身心障礙手冊
向長照中心申請評估

第1階段：申請核定

備齊資料至戶籍所在地公所
或輔具資源中心提出申請

縣市政府寄送核定公文

購買輔具

第2階段：申請費用

備齊資料至戶籍所在地公所
或輔具資源中心提出申請

縣市政府寄送通知書確認撥款

電動代步車、電動輪椅

● 補助對象：應具自行駕駛電動代步車之能力且符合下列條件之一
 (一) 重度以上肢體障礙者 (二) 重要器官失去功能重度以上者 (三) 多重障礙且符合上列條件之一者

電動代步車

※備註：使用年限五年

補助對象	一般戶	中低收入戶	低收入戶
補助金額	\$12,500	\$18,750	\$25,000



衛署醫器製字第001367號
衛部器廣字第10907004號

TE-888N

暢銷多年，深受市場肯定。大小適中，功能一應俱全。迴轉便利，適用各種空間。



衛署醫器製字第001367號
衛部器廣字第10907004號

TE-889N

電動代步車的經典之作，配備大燈、前後方向燈，安全第一；座椅可左右90°旋轉，方便上下車。



衛署醫器製字第001367號
衛部器廣字第10907004號

TE-889SL

專利頭燈設計，應昇來車辨識度，增添行車安全。獨立四輪避震，同級車中最省電，亦可更換大容量電瓶。



衛署醫器製字第001561號
衛部器廣字第10907005號

TE-889DXD

獨家雙動力系統，全車四輪避震，搭配活動式安全扶手，乘坐舒適又安全。

電動輪椅

※備註：使用年限五年

補助對象	一般戶	中低收入戶	低收入戶
補助金額	\$25,000	\$37,500	\$50,000



衛署醫器製字第001376號
衛部器廣字第10907003號

PHFW-1018

調整式搖桿控制器，可隨人體型前後調整，自行操作或照護兩用。



衛署醫器製字第002431號
衛部器廣字第10907003號

FS-888

專利設計，快速折疊，輕巧放於後車廂，可配備世界最先進，抽取式磷酸鐵鋰電池，可單獨充電，充放電可達兩千次以上。

電動輪椅+配件A款

※配件A款-沙發型座椅

補助對象	一般戶	中低收入戶	低收入戶
補助金額	\$25,000	\$37,500	\$50,000
附加功能A款	\$2,500	\$3,750	\$5,000
補助總額	\$27,500	\$41,250	\$55,000



衛署醫器製字第001520號
衛部器廣字第10907003號

888WA

全新分離式控制器及外置充電系統，外觀上力求簡潔美觀。



衛署醫器製字第002431號
衛部器廣字第10907003號

888WNLE(ROVI)

獨特之六輪獨立懸吊機構，配合高效率之4極馬達，即使在戶外使用，仍然輕鬆行進自如，為喜歡戶外活動使用者的最佳選擇。



衛署醫器製字第001376號
衛部器廣字第10907003號

888WND2

全車充氣式輪胎及雙輪避震，後輪軸距加大，增添平穩舒適性。

電動輪椅+配件A款+配件C款

※配件A款-沙發型座椅;配件C款-電動變換姿勢功能。



衛署醫器製字第001376號
衛部器廣字第10907003號

888WND2

全車充氣式輪胎及雙槍避震,後輪軸距加大,增添平穩舒適性。
座椅傾躺功能,可輕易選擇所需重心位置及傾斜角度,減緩座壓並分散背部力量。

補助對象	一般戶	中低收入戶	低收入戶
補助金額	\$25,000	\$37,500	\$50,000
附加功能A款	\$2,500	\$3,750	\$5,000
附加功能C款	\$5,000	\$7,500	\$10,000
補助總額	\$32,500	\$48,750	\$65,000



衛署醫器製字第002431號
衛部器廣字第10907003號

888WNLE(ROVI)

獨特之六輪獨立懸吊機構,配合高效率之4極馬達,即便在戶外使用,仍然輕鬆行進自如,為喜歡戶外活動使用者的最佳選擇。
座椅傾躺功能,可輕易選擇所需重心位置及傾斜角度,減緩座壓並分散背部力量。



手動輪椅

- 補助對象:需符合下列條件之一
(一)肢障者 (二)平衡障礙者 (三)植物人 (四)中度以上失智者 (五)具上列任一種障礙之多重障礙者

手動輪椅

※備註:使用年限三年

補助對象	一般戶	中低收入戶	低收入戶
補助金額	\$2,000	\$3,000	\$4,000



衛署醫器陸輸壹字第003353號
衛部器廣字第10901016號

PH-181B手動輪椅

材質:鋁合金
尺寸:95X71X86cm
座寬:46cm
重量:12.5kg



衛署醫器陸輸壹字第002785號
衛部器廣字第10907003號

PH-182手動輪椅

尺寸:93x68x89cm
座寬:46cm
重量:12.5kg
材質:鋁合金



衛署醫器陸輸壹字第002588號
衛部器廣字第10901015號

PH-163A、PH-183A看護型輪椅

材質:輕量化鋁合金骨架
規格:長×寬×高:100×54×92cm/座寬:PH-163A(42cm)、PH-183A(46cm)/前輪、後輪:6"、8"



衛署醫器陸輸壹字第002588號
衛部器廣字第10806002號

PH-183C經濟看護型鋁合金輪椅

材質:輕量化鋁合金骨架
規格:長×寬×高:101×53×91cm/座寬:42.5cm/前輪、後輪:8"、12"

- 補助對象：需符合下列條件之一
 (一) 重度以上肢障者 (二) 植物人 (三) 重度以上平衡障礙者 (四) 重度以上失智症者 (五) 具上列任一種障礙之多重障礙
- ※ 備註：經評估無法以下肢承重轉位者，得申請A款附加功能，不受重度肢障之限制。

輪椅B款+附加功能A款

※ 附加功能A款-可拆掀式扶手及可拆卸式腳靠以利於移位。



衛部醫器陸輸壹字第002588號
衛部器廣字第10806002號

PH-163B、PH-183B移位看護型輪椅
 材質：輕量化鋁合金骨架
 規格：長×寬×高：100×52×93cm/座寬：42cm/前輪、後輪：6"、12"

補助對象	一般戶	中低收入戶	低收入戶
補助金額	\$2,000	\$3,000	\$4,000
附加功能A款	\$5,000	\$5,000	\$5,000
補助總額	\$7,000	\$8,000	\$9,000



衛部醫器陸輸壹字第003353號
衛部器廣字第10901016號

PH-183KB移位輪椅
 尺寸：105X65X86cm
 座寬：47cm 重量：15.5kg 材質：鋁合金

輪椅B款+附加功能A款+附加功能B款

※ 附加功能A款-可拆掀式扶手及可拆卸式腳靠以利於移位；附加功能B款-具不及座面運動之椅背仰躺功能(無段式調整)，且具備胸帶及防傾輪



衛部醫器陸輸壹字第002588號
衛部器廣字第10901015號

輪椅B款+附加功能A款+附加功能C款

※ 附加功能A款-可拆掀式扶手及可拆卸式腳靠以利於移位；附加功能C款-具及椅背連動之無段式座面空中傾倒功能，及配備胸帶及防傾輪



衛部醫器陸輸壹字第002588號
衛部器廣字第10806003號

補助對象	一般戶	中低收入戶	低收入戶
補助金額	\$2,000	\$3,000	\$4,000
附加功能A款	\$5,000	\$5,000	\$5,000
附加功能B款	\$2,000	\$2,000	\$2,000
補助總額	\$9,000	\$10,000	\$11,000



PH-185A移位輪椅
 尺寸：114×72×95cm
 座寬：46cm 重量：20.4kg
 材質：鋁合金

補助對象	一般戶	中低收入戶	低收入戶
補助金額	\$2,000	\$3,000	\$4,000
附加功能A款	\$5,000	\$5,000	\$5,000
附加功能C款	\$4,000	\$4,000	\$4,000
補助總額	\$11,000	\$12,000	\$13,000



PH-186A移位輪椅
 尺寸：100X70X94cm
 座寬：46cm 重量：19.7kg
 材質：鋁合金



衛醫器製字第002915號
北市衛器廣字號第105100212號

- 一、補助對象應符合本辦法第二條第一項規定，並因重要器官失功能致呼吸障礙，須長期使用左列醫療輔具，以改善呼吸問題者。
- 二、申請醫療輔具補助，規定如下：
 - (一) 應出具診斷證明書；診斷證明書應由相關專科醫師開具，並載明有呼吸障礙或呼吸功能不全，致有本項需求。
 - (二) 應出具醫療輔具評估報告；醫療輔具評估報告，應由醫師或呼吸治療師為之，並載明本項需求。
- 三、應具有醫療器材查驗登記字號。

氧氣製造機

補助對象	一般戶	中低收入戶	低收入戶
補助金額	\$12,500	\$18,800	\$25,000

※ 備註：使用年限五年。

輪椅C款+附加功能A款

※輪椅C款規範:1.150公斤以上之載重能力2.其它經輔具中心專業人員評估認定之規格或功能要求。
 ※附加功能A款-可拆掀式扶手及可拆卸式腳靠以利於移位。

補助對象	一般戶	中低收入戶	低收入戶
補助金額	\$9,000	\$9,000	\$9,000
附加功能A款	\$5,000	\$5,000	\$5,000
補助總額	\$14,000	\$14,000	\$14,000



衛署醫器陸輸壹字第001472號
 衛部器廣字第10806002號

站立式輪椅

材質:非輕量化鋁合金骨架
 規格:長×寬×高:110×65×165cm
 座寬:45cm 前輪/後輪:6"/20"
 站立時與地面角度:70度左右
 坐墊離地:48cm/電池:12Ah/直線馬達:30W
 重量:約16.8kg
 可承受重量:約150kg



● 補助對象:須符合下列條件之一

(一)肢障者 (二)平衡障礙者 (三)具上列任一種障礙之多重障礙者

單支拐杖-鋁製

※備註:使用年限三年

補助對象	一般戶	中低收入戶	低收入戶
補助金額	\$250	\$375	\$500



衛部醫器陸輸壹字第002786號
 衛部器廣字第10901016號

YK7454單色折疊拐杖
 可承受重量:100kg 材質:鋁合金
 尺寸:高度:74-86cm/底座直徑:9cm



衛部醫器陸輸壹字第002786號
 衛部器廣字第10901016號

YK7440四腳拐(B)
 可承受重量:100kg 材質:鋁合金
 尺寸:高度:80~100.3cm

助行器

補助對象	一般戶	中低收入戶	低收入戶
補助金額	\$400	\$600	\$800



衛部醫器陸輸壹字第002784號
 衛部器廣字第10901015號

YK7410 R型助行器
 可承受重量:100kg
 材質:鋁合金骨架、鐵製支撐桿 重量:2kg
 尺寸:45x52x74~93cm(腳管伸縮:74-92cm)

鋁合金輪椅助行車

補助對象	一般戶	中低收入戶	低收入戶
補助金額	\$1,500	\$2,250	\$3,000



衛部醫器陸輸壹字第002784號
 衛部器廣字第10806003號

YK7080鋁合金輪椅助行車
 商品材質:鋁合金車架、PU輪胎、泡棉坐墊
 商品尺寸:69x59x91-100cm 座墊尺寸:34x55cm
 輪子尺寸:前輪8吋、後輪8吋 商品重量:9kg 產品載重:100kg

- 補助對象：須符合下列條件之一
(一) 肢障者 (二) 平衡障礙者 (三) 具上列任一種障礙之多重障礙者

復健助行車

補助對象	一般戶	中低收入戶	低收入戶
補助金額	\$7,500	\$11,250	\$15,000

※備註：使用年限三年。

符合補助：軀幹前臂支撐型步態訓練器

- 符合配件：1. 轉向角度範圍或轉向、定向可控制輪
2. 踝足分隔配件
3. 大腿分隔配件
4. 骨盆懸吊或座墊



復健助行車

規格(長×寬×高):103×57×126cm前輪、後輪:4"、4"
座墊離地高度47~70cm/重量:約20kg/可承受重量:100kg

衛署醫器陸輸臺字第000999號
衛部器廣字第10806002號

- 補助對象：須符合下列條件之一
(一) 肢障者 (二) 重度以上失智症者 (三) 具上述任一種障礙之多重障礙者

※備註：使用年限三年。

馬桶增高器、便盆椅、沐浴椅

補助對象	一般戶	中低收入戶	低收入戶
補助金額	\$600	\$900	\$1,200

便盆椅

- 產品特色：1. 防水、組裝簡單，靠背及座墊可輕鬆拆洗
2. 腳管高度可以依使用者喜好調整，平日可置於馬桶上，當安全扶手使用，夜間可移至房間內，當馬桶椅使用

重量:5.5kg/可承受重量:100kg/
尺寸:54x43x82cm/材質:鋁合金、PVC坐墊



- 補助對象：須符合下列條件之一
(一) 重度以上肢體障礙者 (二) 具重度以上肢障之多重障礙者 (三) 植物人

移位機

補助對象	一般戶	中低收入戶	低收入戶
補助金額	\$20,000	\$30,000	\$40,000

※備註：使用年限十年。

移位機

商品規格
升降高度:91~194cm
底座展開寬度:81cm
床架需預留高度:9cm
商品重量:48kg
承重重量:約150kg

衛部醫器陸輸臺字第003653號
衛部器廣字第10806003號



- 補助對象：須符合下列條件之一
(一)肢障者 (二)植物人 (三)智障且無獨立站立能力者 (四)具上列任一種障礙之多重障礙者

站立式病床

補助對象	一般戶	中低收入戶	低收入戶
補助金額	\$20,000	\$20,000	\$20,000

※備註：使用年限五年。

- 符合補助：傾斜床
功能：可無段式調整後仰角度並配有固定綁帶
配件：(一)頭部側支撐墊(需另外加購)
(二)胸部側支撐墊(需另外加購)
(三)手部抓握桿或支撐桌面
(四)兩側膝部可分開固定
(五)足部固定配件

衛署醫器製壹字第003815號
衛部器廣字第10510023號



- 補助對象：須符合下列條件之一
(一)下半身皮膚感覺或運動機能喪失，容易產生褥瘡者 (二)於坐姿相關壓力處已有褥瘡者

輪椅座墊B款

補助對象	一般戶	中低收入戶	低收入戶
補助金額	\$10,000	\$10,000	\$10,000

※備註：使用年限二年。

- 氣墊座
符合補助：輪椅座墊B款(連通管型氣囊氣墊座橡膠材質)
A款及B款：氣囊數量應大於二十顆，且氣囊高度應大於二英寸

衛署醫器製壹字第001556號
桃市器廣字第10412011號



- 補助對象：須符合下列條件之一
(一)肢體癱瘓無法翻身且無法自行坐起者 (二)於臥姿相關受壓處皮膚已有褥瘡者

氣墊床A款

補助對象	一般戶	中低收入戶	低收入戶
補助金額	\$8,000	\$8,000	\$8,000

※備註：使用年限三年。

衛署醫器製壹字第002935號

- TS-305數位型氣墊床
功能：(一)智慧型床內壓自動軟體監控系統
(二)低壓警示及非正常斷電警報功能
(三)動態模式及靜態模式
(四)高級醫用PU柔面彈性床罩
規格：5吋21管
符合補助氣墊床A款：應含十八管以上具可交替充氣功能之電動空氣幫浦及管狀氣囊組



氣墊床B款

補助對象	一般戶	中低收入戶	低收入戶
補助金額	\$12,000	\$12,000	\$12,000

※備註：使用年限三年。

- TS-10A數位旋鈕型-4吋三管氣墊床
符合補助：氣墊床B款
規格：1.交替式充氣之管狀氣囊組，氣囊之管徑四英寸，並含有異常壓力警示及可暫停交替之開關
2.氣管為三管交替式
3.單管材質：PU聚氨酯+尼龍
4.單管壓力流量每分鐘四公升以上
5.配有C.P.R快速洩氣閥
產品保固三年

衛署醫器製壹字第002935號
北衛器廣字第10610024號



- 補助對象：須符合下列條件之一
(一)重度肢體障礙達癱瘓程度而無法翻身且無法自行坐起者

三馬達電動床

補助對象	一般戶	中低收入戶	低收入戶
補助金額	\$4,000	\$6,000	\$8,000
附加功能A款	\$2,500	\$3,750	\$5,000
附加功能B款	\$2,500	\$3,750	\$5,000
補助總額	\$9,000	\$13,500	\$18,000

※備註：使用年限五年。

- 三馬達電動床
符合補助：居家用照顧床+附加功能A+B款
規格：床面為三片式設計
符合附加功能A款：床面升降功能
符合附加功能B款：電動調整升降功能

衛署醫器製壹字第004460號
南市衛器廣字第1041210004號



新制(8類)與舊制(16類)身心障礙類別及代碼對應表

說明：身心障礙證明將註記新制類別及舊制代碼

新制身心障礙類別	舊制身心障礙類別代碼	
	代碼	類別
第一類 神經系統構造及精神、心智功能	06	智能障礙者
	09	植物人
	10	失智症者
	11	自閉症者
	12	慢性精神病患者
	14	頑性(難治型)癲癇症者
第二類 眼、耳及相關構造與感官功能及疼痛	01	視覺障礙者
	02	聽覺機能障礙者
	03	平衡機能障礙者
第三類 涉及聲音與言語構造及功能	04	聲音機能或語言機能障礙者
第四類 循環、造血、免疫與呼吸系統構造及其功能	07	重要器官失去功能者-心臟
	07	重要器官失去功能者-造血機能
	07	重要器官失去功能者-呼吸器官
第五類 消化、新陳代謝與內分泌系統相關構造及其功能	07	重要器官失去功能者-吞嚥機能
	07	重要器官失去功能者-胃
	07	重要器官失去功能者-腸道
	07	重要器官失去功能者-肝臟
	07	重要器官失去功能者-胰臟
第六類 泌尿、生殖系統相關構造及其功能	07	重要器官失去功能者-腎臟
	07	重要器官失去功能者-膀胱
第七類 神經、肌肉、骨骼之移動相關構造及其功能	05	肢體障礙者
第八類 皮膚與相關構造及其功能	08	顏面損傷者
	13	多重障礙者
備註： 依身心障礙者狀況對應第一至八類	15	經中央衛生主管機關認定，因罕見疾病而致身心功能障礙者
	16	其他經中央衛生主管機關認定之障礙者(染色體異常、先天代謝異常、先天缺陷)

失能老人接受長期照顧服務之失能程度認定基準表

失能程度	認定基準
輕度失能	經日常生活活動功能評估，於進食、移位、如廁、洗澡、平地走動、穿(脫)衣褲鞋襪等六項目中，有一項或二項需要他人協助者；或經工具性日常生活活動功能評估，於上街購物、外出活動、食物烹調、家務維持、洗衣服等五項目中有三項需要他人協助且獨居者。
中度失能	經日常生活活動功能評估，於進食、移位、如廁、洗澡、平地走動、穿(脫)衣褲鞋襪等六項目中，有三項或四項需要他人協助者。
重度失能	經日常生活活動功能評估，於進食、移位、如廁、洗澡、平地走動、穿(脫)衣褲鞋襪等六項目中，有五項或六項需要他人協助者。
備註	直轄市、縣(市)政府派員實地評估申請個案之失能程度時，除依日常生活活動能力(ADL)及工具性日常生活活動能力(IADL)針對個案之日常生活及自我照顧能力進行評估外，並應依長期照顧服務個案評估量表就申請個案之健康狀況(含意識狀況、營養狀況、疾病史、溝通能力、是否使用輔具、肌力及關節活動度等)、認知功能、個案居家環境狀況、家庭支持狀況及社會資源使用狀況等進行整體評估，據以認定失能程度等級。

==補助對象==

- (一)65歲以上老人。
- (二)55-64 歲原住民。
- (三)50 歲以上失智症者。
- (四)領有身心障礙證明(手冊)者。

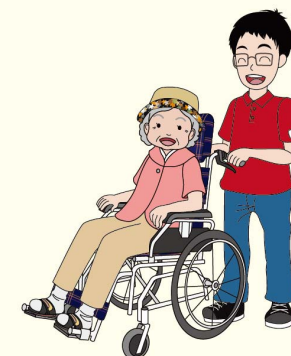

==補助項目==

- (一) 照顧服務
- (二) 交通接送
- (三) 餐飲服務
- (四) 輔具購買、租借及居家無障礙環境改善
- (五) 居家護理
- (六) 居家及社區復健
- (七) 喘息服務
- (八) 長期照顧機構服務
- (九) 失智症照顧服務
- (十) 原住民族地區社區整合型服務
- (十一) 小規模多機能服務
- (十二) 家庭照顧者支持服務據點
- (十三) 社區整體照顧模式
- (十四) 社區預防性照顧
- (十五) 預防或延緩失能服務
- (十六) 銜接出院準備服務
- (十七) 銜接居家醫療

※各縣市對於服務對象認定及補助相關規定略有差異，申請補助前請先洽詢戶籍所在地主管單位確認。

搜尋：【全國各縣市失能老人輔具補助相關規定及表單下載】或【各縣市長期照顧管理中心資訊】 長照市話專線：412-8080 手機專線02-412-8080

輔具中心、地址、電話

輔具中心	地址	電話
基隆市輔具資源服務中心	基隆市信義區東信路282之45號	02-24662355#248
台北市西區輔具中心	台北市中山區長安西路5巷2號2樓	02-25237902
台北市南區輔具中心	台北市信義區信義路五段150巷310號	02-27207364
新北市輔具資源中心	新北市蘆洲區集賢路245號9樓	02-8286-7045
桃園市輔具資源中心	桃園市八德區介壽路二段901巷49弄91號	03-3683040
新竹市輔具資源中心	新竹市竹蓮街6號1樓	03-5623707#102
新竹縣輔具資源中心	新竹縣竹北市福興東路一段1號	03-552-7316
苗栗縣輔具資源中心	苗栗縣苗栗市經國路4段851號1樓	037-268462~3
臺中市南區輔具資源中心(南屯)	台中市南屯區東興路一段450號	04-24713535#1177
臺中市北區輔具資源中心(潭子)	台中市潭子區中山路二段241巷7號1樓	04-25314200
彰化縣輔具資源服務中心	彰化縣二林鎮中西里二城路7號	04-8962178

輔具中心、地址、電話

輔具中心	地址	電話
彰化縣輔具資源服務中心(北區)	彰化縣彰化市中興路134號1樓	04-7229767
彰化縣輔具資源服務中心(田尾)	彰化縣田尾鄉北曾村福德巷343號	04-8836311
雲林縣輔助器具資源中心	雲林縣斗六市府文路22號	05-5339620
南投縣輔具資源中心	南投縣埔里鎮八德路17號	049-2420338
嘉義市輔具資源中心(東區辦公室)	嘉義市體育路2-3號	05-2254844
嘉義市輔具資源中心(西區辦公室)	嘉義市玉康路160號	05-2858215
嘉義縣輔具資源中心	嘉義縣竹崎鄉灣橋村石麻園38號2樓	05-2793350
台南市輔具資源中心(南區服務站)	台南市東區林森路二段500號B棟1樓	06-2098938
台南市輔具資源中心(北區服務站)	台南市官田區隆田里中華路1段325號	06-5790636
高雄市北區輔具資源中心(岡山區)	高雄市岡山區公園東路131號	07-6226730#142
高雄市北區輔具資源中心(鳳山區)	高雄市鳳山區光復路二段120號三樓	07-7100366
高雄市北區輔具資源中心(旗山區)	高雄市旗山區中正路123號	07-6625695
高雄市南區輔具資源中心	高雄市前鎮區翠亨北路392號	07-8416336
高雄市南區輔具資源中心(楠梓區)	高雄市楠梓區德民路172號	07-3661130
屏東縣輔具資源中心	屏東縣屏東市建豐路180巷35號5樓	08-7365455
屏東縣輔具資源中心(屏中地區分站)	屏東縣潮州鎮天文街34號	08-8006189
宜蘭縣輔具資源中心	宜蘭市同慶街95號5樓	03-9355583
花蓮縣輔具資源中心	花蓮市順興路3號	03-8227083#3190
台東縣輔助器具資源中心	台東市仁七街83號	089-232263
金門縣輔具資源中心	金門縣金湖鎮瓊徑路35號B1	082-333629
澎湖縣輔具資源中心	澎湖縣馬公市同和路33號B1	06-9274400#247
連江縣輔具資源中心	連江縣南竿鄉復興村217號B1	0836-23050 (08:30~12:00) 0836-25022#305 (13:30~17:00)